

Tabuľka miestností 1.NP				
Č.	Názov miestnosti	Plocha (m <sup>2</sup> )	Nášľapná vrstva	Poznámka
101	Predsieň	4,30	Keramiká dlažba	
102	Chodba	5,85	Keramiká dlažba	
103	Schody	0,99	Keramiká dlažba	
104	Chodba	3,20	Keramiká dlažba	
105	Pracovňa	21,30	Keramiká dlažba	
106	Obývacia izba	22,76	Keramiká dlažba	
107	Kuchyňa	11,31	Keramiká dlažba	
108	Kúpeľňa	7,15	Keramiká dlažba	
109	Kúpeľňa 2	3,10	Keramiká dlažba	
110	Tech. m.	1,11	Keramiká dlažba	
111	Šatník	7,16	Keramiká dlažba	
		<b>88,25 m<sup>2</sup></b>		

**LEGENDA MATERIÁLOV:**

MURIVO Z TEHÁL SIPOREX NA MALTU VPC

TEHLOVÉ MURIVO NA MALTU VPC

**UPOZORNENIE:**  
 Táto dokumentácia je dokumentáciou predkladanou orgánom štátnej správy pre posúdenie možnosti riešenia a pre účely územného konania, vedeného podľa stavebného zákona. Podrobnosti vrátane dimenzovania, detailov a rezov budú neoddeliteľnou súčasťou nadväzujúcej výkonnej fázy – dokumentácie pre povolenie stavby. Táto dokumentácia neslúži k samotnej realizácii diela. Spracovateľ nezodpovedá a nepreberá žiadne záruky za prípadné vzniknuté škody spôsobené použitím tejto dokumentácie k inému účelu, než na ktorý je určená.

**Výškový systém:**  
 ±0,000 = 289,5 m.n.m.(Bpv)

	FOAM s.r.o. IČO: 44476876 DIČ: 2022717235 +421 903 164 203 www.foam-atelier.org architektura@foam-atelier.org
	Vypracoval: Ing. arch. Mária Opavská Zodp. projektant: Ing. arch. Mária Opavská Investor: Ing. arch. Mária Opavská Dolné Hámre 156 966 61 Hodruša - Hámre Miesto stavby: Dolné Hámre 156, 966 61 Hodruša - Hámre Parcela stavby: 573/ 1 a 573/ 3

Názov projektu:  
**Stavebné úpravy rodinného domu - zmena dokončenej stavby**  
**D.1.1 Architektonicko stavební riešeni**

Obsah:	
<b>Pôdorys 1.NP - PÔVODNÝ STAV</b>	
Označenie časti:	Paré:
<b>D.1.1.2</b>	
Mierka: <b>1:50</b>	Dátum: 14. 10. 2022
Revízia: 0	Stupeň: DSP
Formát: 2x A4	Číslo zákazky: 22_05

Táto dokumentácia je duševným vlastníctvom architektonickej kancelárie a nesmie byť bez predchádzajúceho písomného súhlasu kopirovaná, rozmnožovaná a sprístupnená iným fyzickým alebo právnickým subjektom.

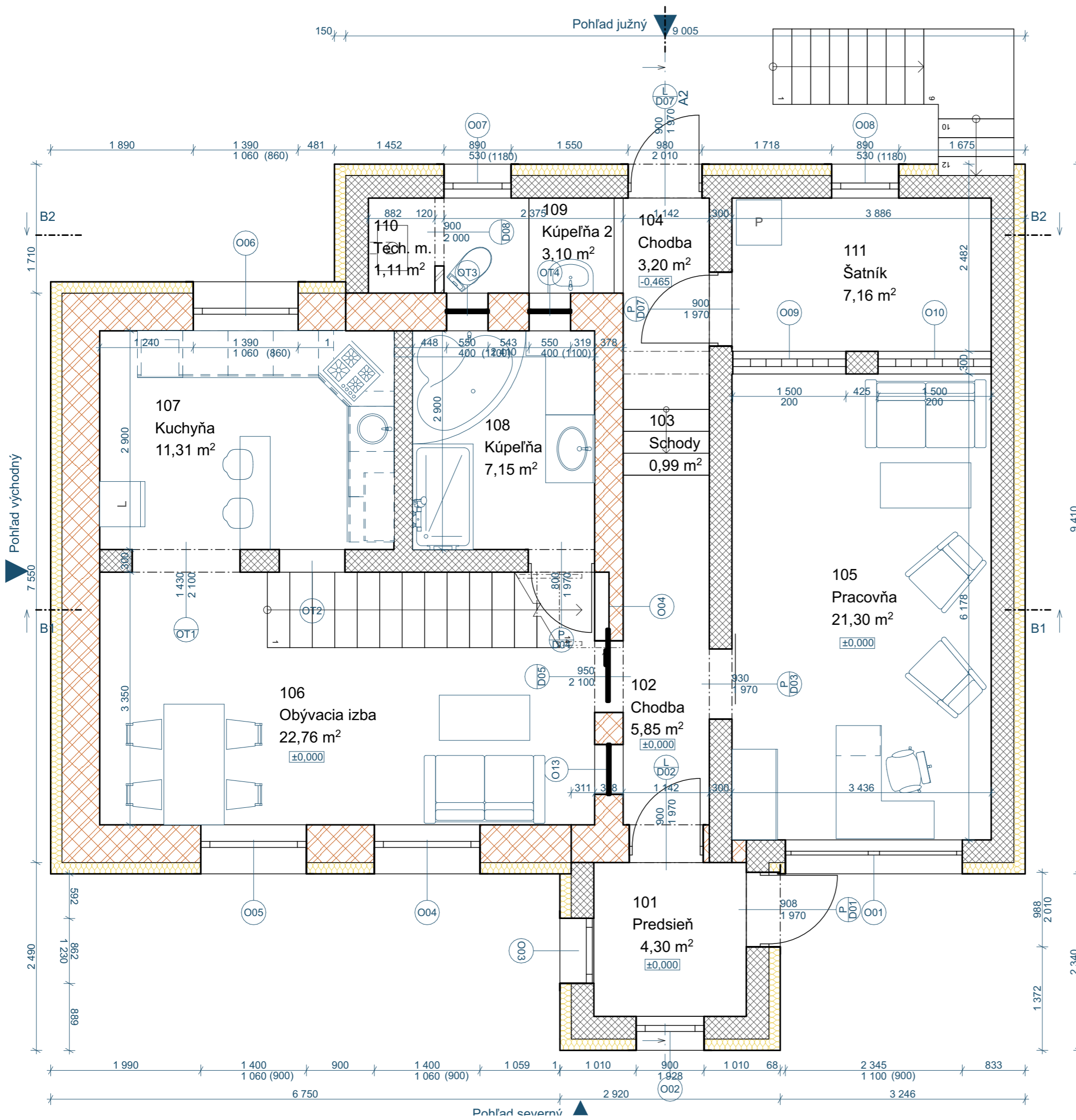

Tabuľka miestnosti 1.NP				
Č.	Názov miestnosti	Plocha (m <sup>2</sup> )	Nášľapná vrstva	Poznámka
101	Predsieň	4,30	Keramická dlažba	
102	Chodba	5,85	Keramická dlažba	
103	Schody	0,99	Keramická dlažba	
104	Chodba	3,20	Keramická dlažba	
105	Pracovňa	21,30	Keramická dlažba	
106	Obývacia izba	22,76	Keramická dlažba	
107	Kuchyňa	11,31	Keramická dlažba	
108	Kúpeľňa	7,15	Keramická dlažba	
109	Kúpeľňa 2	3,10	Keramická dlažba	
110	Tech. m.	1,11	Keramická dlažba	
111	Šatník	7,16	Keramická dlažba	
		<b>88,25 m<sup>2</sup></b>		

LEGENDA MATERIÁLOV:

- MURIVO Z TEHÁL SIPOREX NA MALTU VPC
- TEHLOVÉ MURIVO NA MALTU VPC
- MURIVO Z TEHÁL SIPOREX NA MALTU VPC + T. I. - POLYSTYRÉN EPS100F HR. 150 MM
- TEHLOVÉ MURIVO NA MALTU VPC + T. I. - POLYSTYRÉN EPS100F HR. 150 MM

UPOZORNENIE:

Táto dokumentácia je dokumentáciou predkladanou orgánom štátnej správy pre posúdenie možnosti riešenia a pre účely územného konania, vedeného podľa stavebného zákona. Podrobnosti vrátane dimenzovania, detailov a rezov budú neoddeliteľnou súčasťou nadväzujúcej výkonnej fázy – dokumentácie pre povolenie stavby. Táto dokumentácia neslúži k samotnej realizácii diela. Spracovateľ nezodpovedá a nepreberá žiadne záruky za prípadné vzniknuté škody spôsobené použitím tejto dokumentácie k inému účelu, než na ktorý je určená.

Výškový systém:  
±0,000 = 289,5 m.n.m.(Bpv)

F O A M	FOAM s.r.o. IČO: 44476876 DIČ: 2022717235 +421 903 164 203 www.foam-atelier.org architektura@foam-atelier.org
Vypracoval	Ing. arch. Mária Opavská
Zodp. projektant	Ing. arch. Mária Opavská
Investor	Ing. arch. Mária Opavská Dolné Hámre 156 966 61 Hodruša - Hámre
Miesto stavby	Dolné Hámre 156, 966 61 Hodruša - Hámre
Parcela stavby	573/ 1 a 573/ 3
Názov projektu: <b>Stavebné úpravy rodinného domu - zmena dokončenej stavby</b> <b>D.1.1 Architektonicko stavební řešení</b>	
Obsah: <b>Pôdorys 1.NP - NAVRHOVANÝ STAV</b>	
Označenie časti:	Paré:
<b>D.1.1.3</b>	
Mierka: <b>1:50</b>	Dátum: 14. 10. 2022
Revízia: 0	Stupeň: DSP
Formát: 2x A4	Číslo zákazky: 22_05
Táto dokumentácia je duševným vlastníctvom architektonickej kancelárie a nesmie byť bez predchádzajúceho písomného súhlasu kopirovaná, rozmnožovaná a sprístupnená iným fyzickým alebo právnickým subjektom.	

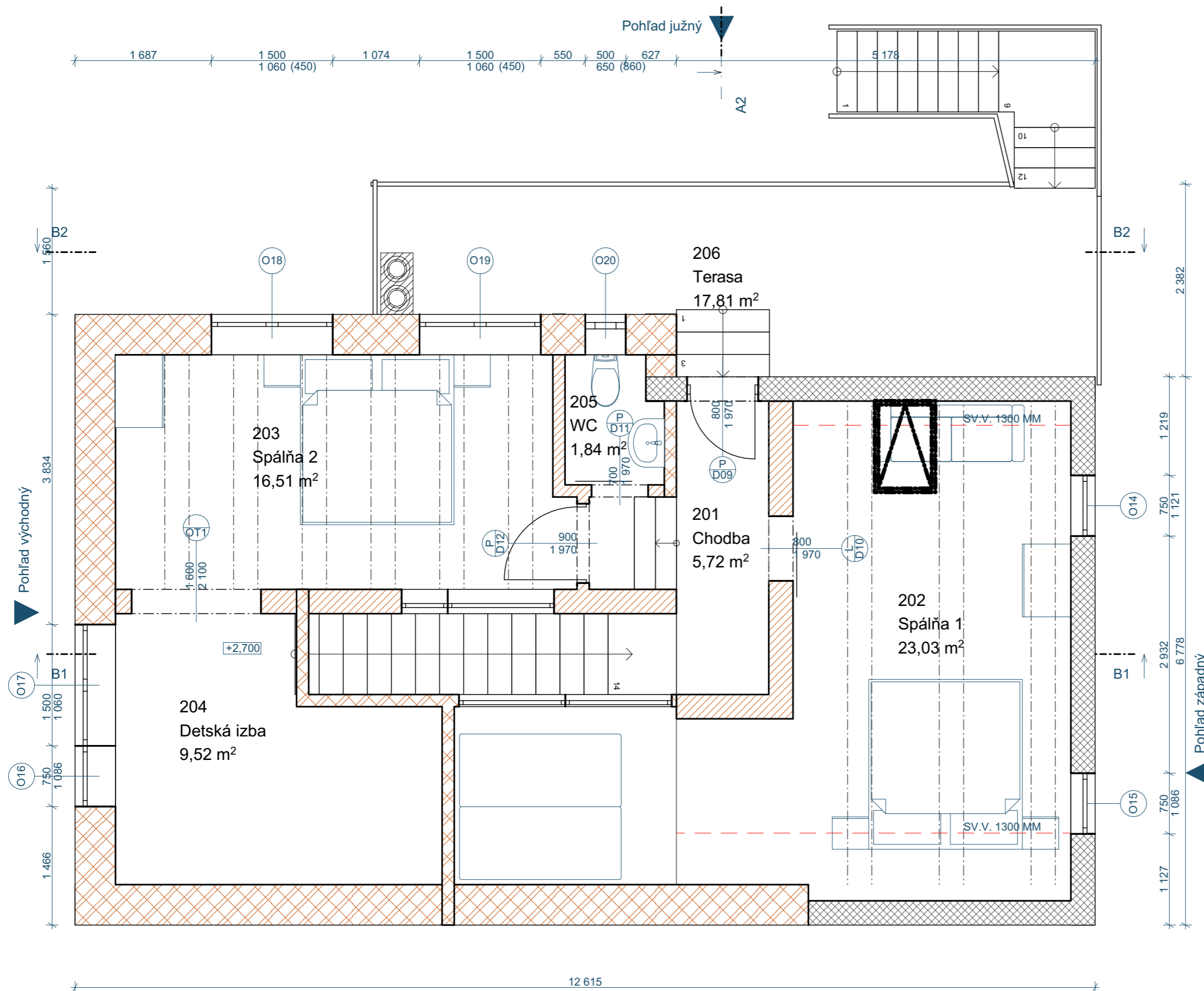

Tabuľka miestností 2.NP				
Č.	Názov miestnosti	Plocha (m <sup>2</sup> )	Nášľapná vrstva	Poznámka
201	Chodba	5,72	Keramiká dlažba	
202	Spálňa 1	23,03	Keramiká dlažba	
203	Spálňa 2	16,51	Keramiká dlažba	
204	Detská izba	9,52	Parkety	
205	WC	1,84	Keramiká dlažba	
206	Terasa	17,81	Keramiká dlažba	
		<b>74,43 m<sup>2</sup></b>		

**LEGENDA MATERIÁLOV:**

- MURIVO Z TEHÁL SIPOREX NA MALTU VPC
- TEHLOVÉ MURIVO NA MALTU VPC

**UPOZORNENIE:**  
 Táto dokumentácia je dokumentáciou predkladanou orgánom štátnej správy pre posúdenie možnosti riešenia a pre účely územného konania, vedeného podľa stavebného zákona. Podrobnosti vrátane dimenzovania, detailov a rezov budú neoddeliteľnou súčasťou nadväzujúcej výkonnej fázy – dokumentácie pre povolenie stavby. Táto dokumentácia neslúži k samotnej realizácii diela. Spracovateľ nezodpovedá a nepreberá žiadne záruky za prípadné vzniknuté škody spôsobené použitím tejto dokumentácie k inému účelu, než na ktorý je určená.

**Výškový systém:**  
 ±0,000 = 289,5 m.n.m.(Bpv)

<b>FOAM</b>	FOAM s.r.o. IČO: 44476876 DIČ: 2022717235 +421 903 164 203 www.foam-atelier.org architektura@foam-atelier.org
Vypracoval	Ing. arch. Mária Opavská
Zodp. projektant	Ing. arch. Mária Opavská
Investor	Ing. arch. Mária Opavská Dolné Hámre 156 966 61 Hodruša - Hámre
Miesto stavby	Dolné Hámre 156, 966 61 Hodruša - Hámre
Parcela stavby	573/ 1 a 573/ 3

Názov projektu:  
**Stavebné úpravy rodinného domu - zmena dokončenej stavby**  
**D.1.1 Architektonicko stavební řešení**

Obsah:  
**Pôdorys 2.NP - PÔVODNÝ STAV**

Označenie časti:	Paré:
<b>D.1.1.4</b>	
Mierka: <b>1:50</b>	Dátum: 14. 10. 2022
Revízia: 0	Stupeň: DSP
Formát: 2x A4	Číslo zákazky: 22_05

Táto dokumentácia je duševným vlastníctvom architektonickej kancelárie a nesmie byť bez predchádzajúceho písomného súhlasu kopirovaná, rozmnožovaná a sprístupnená iným fyzickým alebo právnickým subjektom.

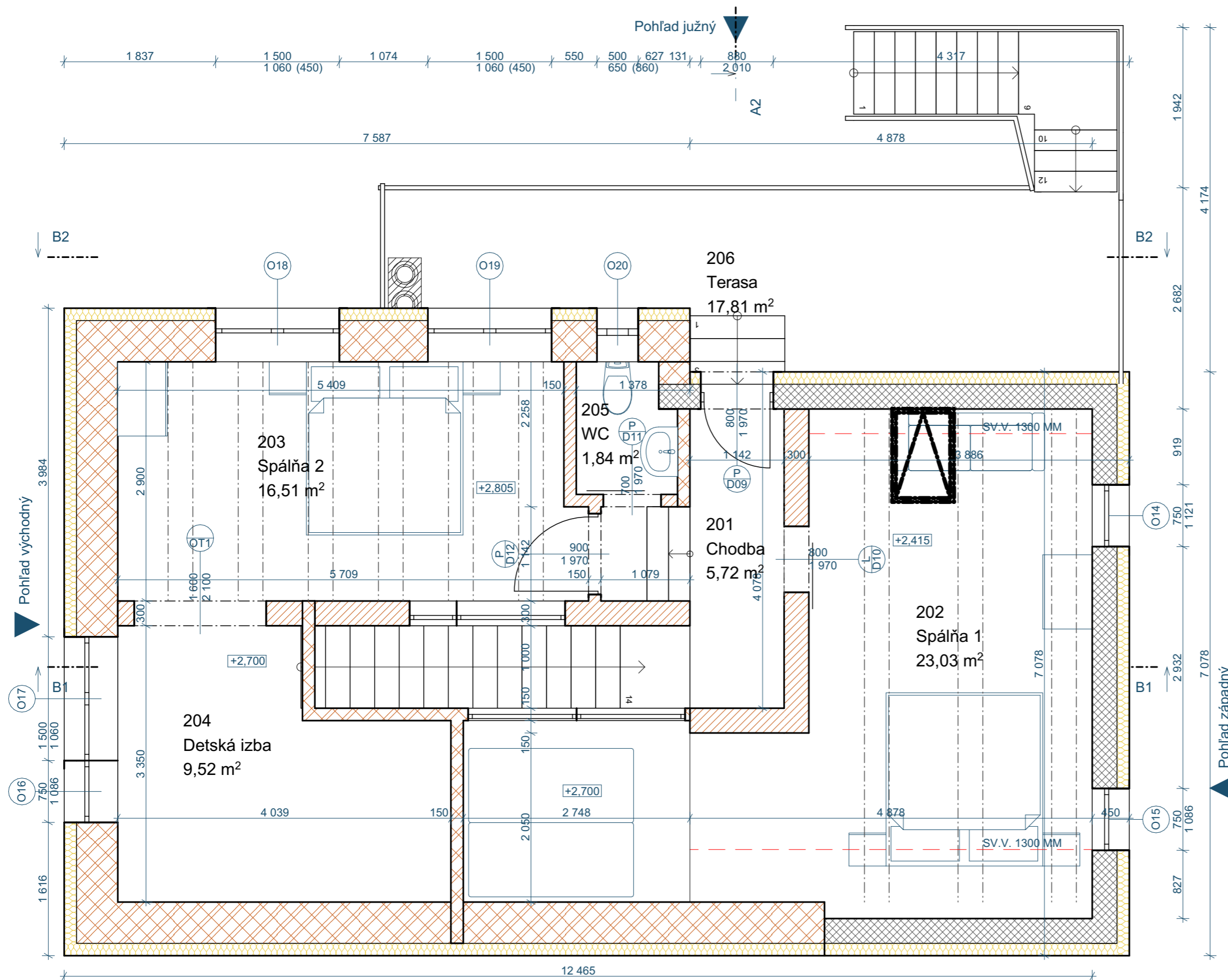

Tabuľka miestností 2.NP				
Č.	Názov miestnosti	Plocha (m2)	Nášľapná vrstva	Poznámka
201	Chodba	5,72	Keramická dlažba	
202	Spálňa 1	23,03	Keramická dlažba	
203	Spálňa 2	16,51	Keramická dlažba	
204	Detská izba	9,52	Parkety	
205	WC	1,84	Keramická dlažba	
206	Terasa	17,81	Keramická dlažba	

LEGENDA MATERIÁLOV:

- MURIVO Z TEHÁL SIPOREX NA MALTU VPC
- TEHLOVÉ MURIVO NA MALTU VPC
- MURIVO Z TEHÁL SIPOREX NA MALTU VPC + T. I. - POLYSTYRÉN EPS100F HR. 150 MM
- TEHLOVÉ MURIVO NA MALTU VPC + T. I. - POLYSTYRÉN EPS100F HR. 150 MM

UPOZORNENIE:

Táto dokumentácia je dokumentáciou predkladanou orgánom štátnej správy pre posúdenie možnosti riešenia a pre účely územného konania, vedeného podľa stavebného zákona. Podrobnosti vrátane dimenzovania, detailov a rezov budú neoddeliteľnou súčasťou nadväzujúcej výkonnej fázy – dokumentácie pre povolenie stavby. Táto dokumentácia neslúži k samotnej realizácii diela. Spracovateľ nezodpovedá a nepreberá žiadne záruky za prípadné vzniknuté škody spôsobené použitím tejto dokumentácie k inému účelu, než na ktorý je určená.

Výškový systém:  
±0,000 = 289,5 m.n.m.(Bpv)

F O A M	FOAM s.r.o. IČO: 44476876 DIČ: 2022717235 +421 903 164 203 www.foam-atelier.org architektura@foam-atelier.org
Vypracoval	Ing. arch. Mária Opavská
Zodp. projektant	Ing. arch. Mária Opavská
Investor	Ing. arch. Mária Opavská Dolné Hámre 156 966 61 Hodruša - Hámre
Miesto stavby	Dolné Hámre 156, 966 61 Hodruša - Hámre
Parcela stavby	573/ 1 a 573/ 3

Názov projektu:  
**Stavebné úpravy rodinného domu - zmena dokončenej stavby**  
**D.1.1 Architektonicko stavební riešeni**

Obsah:  
**Pôdorys 2.NP - NAVRHOVANÝ STAV**

Označenie časti:	Paré:
<b>D.1.1.5</b>	
Mierka: <b>1:50</b>	Dátum: 14. 10. 2022
Revízia: 0	Stupeň: DSP
Formát: 2x A4	Číslo zákazky: 22_05

Táto dokumentácia je duševným vlastníctvom architektonickej kancelárie a nesmie byť bez predchádzajúceho písomného súhlasu kopírovaná, rozmnožovaná a sprístupnená iným fyzickým alebo právnickým subjektom.

SKLADBY KONŠTRUKCII - PŮVODNÝ STAV:

**A - PODLAHA NA TERÉNE - KERAMICKÁ DLAŽBA**  
 KERAMICKÁ DLAŽBA VEĽKOPLOŠNÁ  
 MALTOVÉ LŮŽKO  
 IZOLÁCIA A 500/H  
 PODKLADNÝ BETÓN  
 ŠTRKOVÝ NÁŠYP

10 MM  
 40 MM  
 100 MM  
 80 MM

**E0 - OBVODOVÉ MURIVO NOSNÉ - TEHLA**  
 VÁPENNOCEMENTOVÁ OMIETKA  
 MURIVO TEHLOVÉ NA MALTU VPC  
 VÁPENNOCEMENTOVÁ OMIETKA

15 MM  
 500 MM  
 30 MM

**S01 - STRECHA ŠIKMÁ**

BETÓNOVÁ ŠKRIDLA BRAMAC  
 LATOVANIE - LATY 60/40  
 KROKVY  
 IZOLAČNÁ VATA NOBASIL  
 IZOLAČNÁ FÓLIA PVC  
 PALUBOVKOVÝ PODHLAD

15 MM  
 100 MM  
 120 MM  
 100 MM  
 3 MM  
 10 MM

LEGENDA MATERIÁLOV:

 MURIVO Z TEHÁL SIPOREX NA MALTU VPC  
 TEHLOVÉ MURIVO NA MALTU VPC

**B - STROP NAD 1. NP - KERAMICKÁ DLAŽBA**  
 KERAMICKÁ DLAŽBA  
 MALTOVÉ LŮŽKO  
 ŽELEZOBETONOVÁ DOSKA

10 MM  
 40 MM  
 160 MM

BETÓNOVÁ ŠKRIDLA BRAMAC  
 LATOVANIE - LATY 60/40  
 KROKVY  
 IZOLAČNÁ VATA NOBASIL  
 IZOLAČNÁ FÓLIA PVC  
 PALUBOVKOVÝ PODHLAD

15 MM  
 100 MM  
 120 MM  
 100 MM  
 3 MM  
 10 MM

**UPOZORNENIE:**

Táto dokumentácia je dokumentáciou predkladanou orgánom štátnej správy pre posúdenie možnosti riešenia a pre účely územného konania, vedeného podľa stavebného zákona. Podrobnosti vrátane dimenzovania, detailov a rezov budú neoddeliteľnou súčasťou nadväzujúcej výkonnej fázy – dokumentácie pre povolenie stavby. Táto dokumentácia neslúži k samotnej realizácii diela. Spracovateľ nezodpovedá a nepreberá žiadne záruky za prípadné vzniknuté škody spôsobené použitím tejto dokumentácie k inému účelu, než na ktorý je určená.

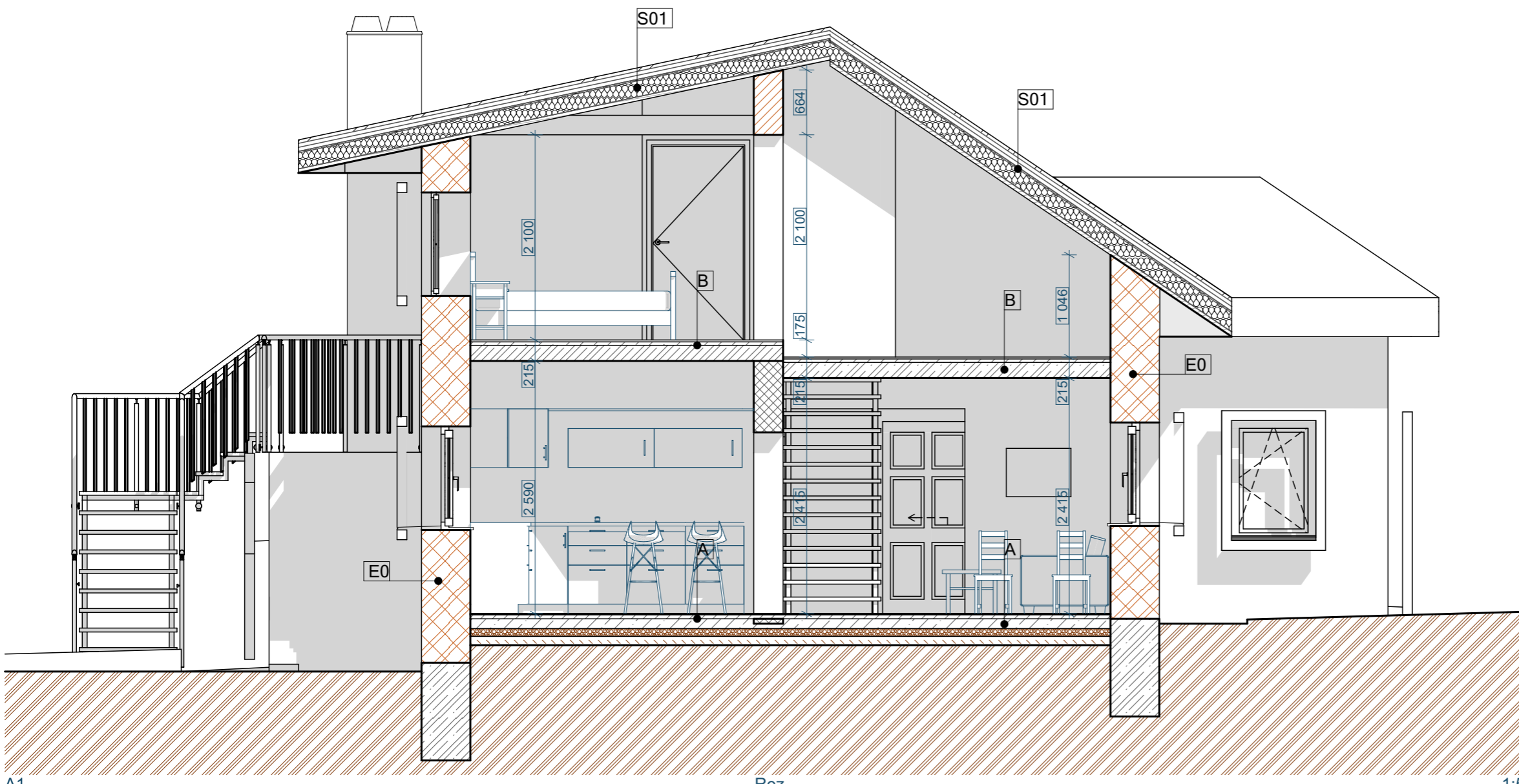

Výškový systém:  
 ±0,000 = 289,5 m.n.m.(Bpv)

	FOAM s.r.o. IČO: 44476876 DIČ: 2022717235 +421 903 164 203 www.foam-atelier.org architektura@foam-atelier.org
	Vypracoval: Ing. arch. Mária Opavská Zodp. projektant: Ing. arch. Mária Opavská Investor: Ing. arch. Mária Opavská Dolné Hámre 156 966 61 Hodruša - Hámre Miesto stavby: Dolné Hámre 156, 966 61 Hodruša - Hámre Parcela stavby: 573/ 1 a 573/ 3
Názov projektu: <b>Stavebné úpravy rodinného domu - zmena dokončenej stavby</b> <b>D.1.1 Architektonicko stavební riešeni</b>	
Obsah: <b>REZ A1 - PŮVODNÝ STAV</b>	
Označenie časti: <b>D.1.1.6</b>	Paré:
Mierka: <b>1:50</b>	Dátum: 14. 10. 2022
Revízia: 0	Stupeň: DSP
Formát: 2x A4	Číslo zákazky: 22_05
Táto dokumentácia je duševným vlastníctvom architektonickej kancelárie a nesmie byť bez predchádzajúceho písomného súhlasu kopirovaná, rozmnožovaná a sprístupnená iným fyzickým alebo právnickým subjektom.	

SKLADBY KONŠTRUKCII - PŮVODNÝ STAV:

**A - PODLAHA NA TERÉNE - KERAMICKÁ DLAŽBA**

KERAMICKÁ DLAŽBA VEĽKOPLOŠNÁ	10 MM
MALTOVÉ LŮŽKO	40 MM
IZOLÁCIA A 500/H	
PODKLADNÝ BETÓN	100 MM
ŠTRKOVÝ NÁSYP	80 MM

**B - STROP NAD 1. NP - KERAMICKÁ DLAŽBA**

KERAMICKÁ DLAŽBA	10 MM
MALTOVÉ LŮŽKO	40 MM
ŽELEZOBETÓNOVÁ DOSKA	160 MM

**C - PODLAHA NA TERÉNE - KERAMICKÁ DLAŽBA**

KERAMICKÁ DLAŽBA	10 MM
MALTOVÉ LŮŽKO	40 MM
IZOLÁCIA A 500/H	
PODKLADNÝ BETÓN	80 MM
ŠTRKOVÝ NÁSYP	80 MM

**D0 - TERASA NAD 1. NP - KERAMICKÁ DLAŽBA**

KERAMICKÁ DLAŽBA MRAZUVZDORNÁ	20 MM
MALTOVÉ LŮŽKO DO SPÁDU	min. 50 MM
IZOLÁCIA BITAGIT 2x	10 MM
ŽELEZOBETÓNOVÁ STROPNÁ DOSKA	120 MM



**F0 - OBVODOVÉ MURIVO NOSNÉ - SIPOREX**

VÁPENNOCEMENTOVÁ OMIETKA	15 MM
MURIVO SIPOREX NA MALTU VPC	300 MM
VÁPENNOCEMENTOVÁ OMIETKA	30 MM

**S01 - STRECHA ŠIKMÁ**

BETÓNOVÁ ŠKRIDLA BRAMAC	15 MM
LATOVANIE - LATY 60/40	100 MM
KROKVV	120 MM
IZOLAČNÁ VATA NOBASIL	100 MM
IZOLAČNÁ FÓLIA PVC	3 MM
PALUBOVKOVÝ PODHLAD	10 MM

LEGENDA MATERIÁLOV:

	MURIVO Z TEHÁL SIPOREX NA MALTU VPC
	TEHLOVÉ MURIVO NA MALTU VPC

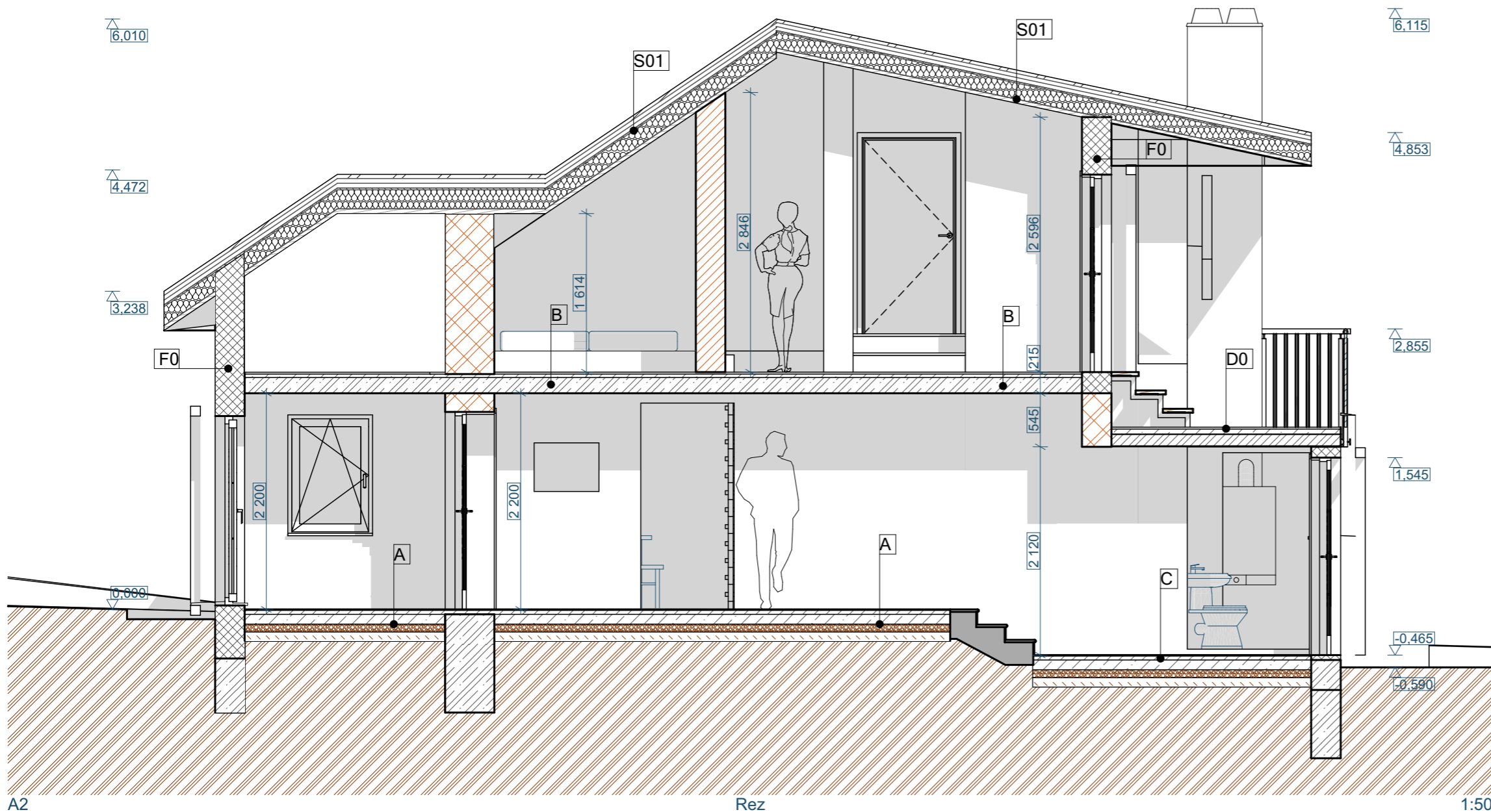

**UPOZORNENIE:**

Táto dokumentácia je dokumentáciou predkladanou orgánom štátnej správy pre posúdenie možnosti riešenia a pre účely územného konania, vedeného podľa stavebného zákona. Podrobnosti vrátane dimenzovania, detailov a rezov budú neoddeliteľnou súčasťou nadväzujúcej výkonnej fázy – dokumentácie pre povolenie stavby. Táto dokumentácia neslúži k samotnej realizácii diela. Spracovateľ nezodpovedá a nepreberá žiadne záruky za prípadné vzniknuté škody spôsobené použitím tejto dokumentácie k inému účelu, než na ktorý je určená.

Výškový systém:  
±0,000 = 289,5 m.n.m.(Bpv)

	FOAM s.r.o. IČO: 44476876 DIČ: 2022717235 +421 903 164 203 www.foam-atelier.org architektura@foam-atelier.org
Vypracoval	Ing. arch. Mária Opavská
Zodp. projektant	Ing. arch. Mária Opavská
Investor	Ing. arch. Mária Opavská Dolné Hámre 156 966 61 Hodruša - Hámre
Miesto stavby	Dolné Hámre 156, 966 61 Hodruša - Hámre
Parcela stavby	573/ 1 a 573/ 3
Názov projektu:	<b>Stavebné úpravy rodinného domu - zmena dokončenej stavby</b> <b>D.1.1 Architektonicko stavební riešeni</b>
Obsah:	<b>REZ A2 - PŮVODNÝ STAV</b>
Označenie časti:	Paré:
<b>D.1.1.7</b>	
Mierka:	<b>1:50</b> Dátum: 14. 10. 2022
Revízia:	0 Stupeň: DSP
Formát:	2x A4 Číslo zákazky: 22_05

Táto dokumentácia je duševným vlastníctvom architektonickej kancelárie a nesmie byť predchádzajúceho písomného súhlasu kopirovaná, rozmnožovaná a sprístupnená iným fyzickým alebo právnickým subjektom.

SKLADBY KONŠTRUKCII:

**A - PODLAHA NA TERÉNE - KERAMICKÁ DLAŽBA**

KERAMICKÁ DLAŽBA VEĽKOPLOŠNÁ	10 MM
MALTOVÉ LÔŽKO	40 MM
IZOLÁCIA A 500/H	
PODKLADNÝ BETÓN	100 MM
ŠTRKOVÝ NÁŠYP	80 MM

**B - STROP NAD 1. NP - KERAMICKÁ DLAŽBA**

KERAMICKÁ DLAŽBA	10 MM
MALTOVÉ LÔŽKO	40 MM
ŽELEZOBETONOVÁ DOSKA	160 MM

**E1 - OBVODOVÉ MURIVO NOSNÉ - TEHLA**

VÁPENNOCEMENTOVÁ OMIETKA	15 MM
MURIVO TEHLOVÉ NA MALTU VPC	500 MM
VÁPENNOCEMENTOVÁ OMIETKA	30 MM
VZDUCHOTESNIACA OMIETKOVÁ ZMES	10 MM
HMOTA PRE LEPENIE DEKATHERM ELASTIK	10-20 MM
TEPEL. IZOLÁCIA - POLYSTYRÉN EPS100F	150 MM
HMOTA PRE LEPENIE DEKATHERM ELASTIK	3-6 MM
PENETRÁCIA WEBERPAS PODKLAD UNI	
TENKOVRSŤVÁ OMIETKA NA SILIKÁTO. BÁZE	2 MM

LEGENDA MATERIÁLOV:

	MURIVO Z TEHÁL SIPOREX NA MALTU VPC
	TEHLOVÉ MURIVO NA MALTU VPC
	MURIVO Z TEHÁL SIPOREX NA MALTU VPC + T. I. - POLYSTYRÉN EPS100F HR. 150 MM
	TEHLOVÉ MURIVO NA MALTU VPC + T. I. - POLYSTYRÉN EPS100F HR. 150 MM

**S01 - STRECHA ŠIKMÁ**

**BETÓNOVÁ ŠKRIDLA BRAMAC**

LATOVANIE - LATY 60/40	15 MM
KROKVY	100 MM
IZOLAČNÁ VATA NOBASIL	120 MM
IZOLAČNÁ FÓLIA PVC	100 MM
PALUBOVKOVÝ PODHLAD	3 MM
	10 MM

**UPOZORNENIE:**

Táto dokumentácia je dokumentáciou predkladanou orgánom štátnej správy pre posúdenie možnosti riešenia a pre účely územného konania, vedeného podľa stavebného zákona. Podrobnosti vrátane dimenzovania, detailov a rezov budú neoddeliteľnou súčasťou nadväzujúcej výkonnej fázy – dokumentácie pre povolenie stavby. Táto dokumentácia neslúži k samotnej realizácii diela. Spracovateľ nezodpovedá a nepreberá žiadne záruky za prípadné vzniknuté škody spôsobené použitím tejto dokumentácie k inému účelu, než na ktorý je určená.

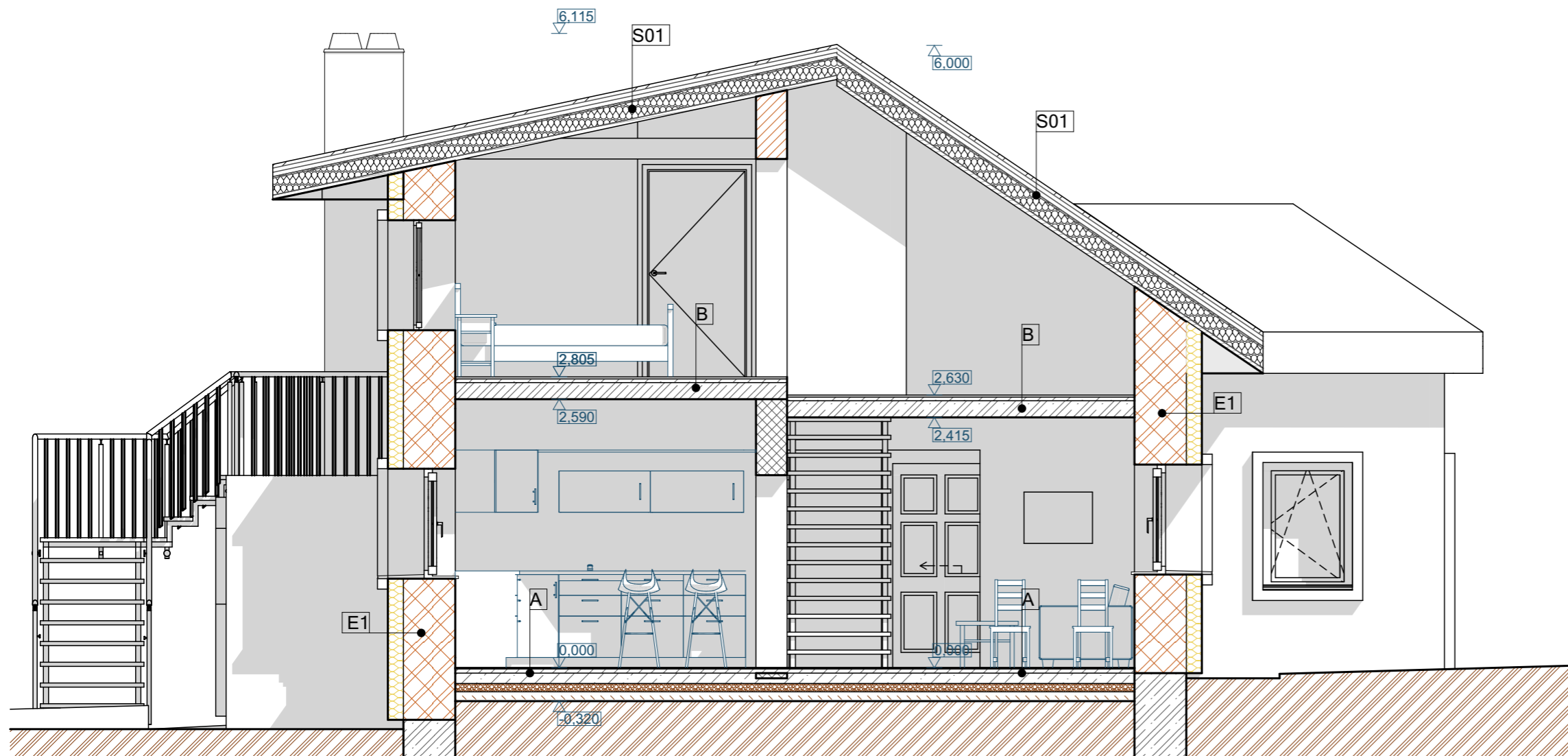

Výškový systém:  
±0,000 = 289,5 m.n.m.(Bpv)

	FOAM s.r.o. IČO: 44476876 DIČ: 2022717235 +421 903 164 203 www.foam-atelier.org architektura@foam-atelier.org
	Vypracoval: Ing. arch. Mária Opavská Zodp. projektant: Ing. arch. Mária Opavská Investor: Ing. arch. Mária Opavská Dolné Hámre 156 966 61 Hodruša - Hámre Miesto stavby: Dolné Hámre 156, 966 61 Hodruša - Hámre Parcela stavby: 573/ 1 a 573/ 3
Názov projektu: <b>Stavebné úpravy rodinného domu - zmena dokončenej stavby</b> <b>D.1.1 Architektonicko stavební řešení</b>	
Obsah: <b>REZ A1 - NAVRHOVANÝ STAV</b>	
Označenie časti: <b>D.1.1.8</b>	Paré:
Mierka: <b>1:50</b>	Dátum: 14. 10. 2022
Revízia: 0	Stupeň: DSP
Formát: 2x A4	Číslo zákazky: 22_05
Táto dokumentácia je duševným vlastníctvom architektonickej kancelárie a nesmie byť bez predchádzajúceho písomného súhlasu kopirovaná, rozmnožovaná a sprístupnená iným fyzickým alebo právnickým subjektom.	

SKLADBY KONŠTRUKCII:

**A - PODLAHA NA TERÉNE - KERAMICKÁ DLAŽBA**

KERAMICKÁ DLAŽBA VEĽKOPLOŠNÁ 10 MM  
MALTOVÉ LÔŽKO 40 MM  
IZOLÁCIA A 500/H 100 MM  
PODKLADNÝ BETÓN 80 MM  
ŠTRKOVÝ NÁSYP

**B - STROP NAD 1. NP - KERAMICKÁ DLAŽBA**

KERAMICKÁ DLAŽBA 10 MM  
MALTOVÉ LÔŽKO 40 MM  
ŽELEZOBETÓNOVÁ DOSKA 160 MM

**C - PODLAHA NA TERÉNE - KERAMICKÁ DLAŽBA**

KERAMICKÁ DLAŽBA 10 MM  
MALTOVÉ LÔŽKO 40 MM  
IZOLÁCIA A 500/H 80 MM  
PODKLADNÝ BETÓN 80 MM  
ŠTRKOVÝ NÁSYP

**F1 - OBVODOVÉ MURIVO NOSNÉ - SIPOREX**

VÁPENNOCEMENTOVÁ OMIETKA 15 MM  
MURIVO SIPOREX NA MALTU VPC 300 MM  
VÁPENNOCEMENTOVÁ OMIETKA 30 MM  
VZDUCHOTESNIACA OMIETKOVÁ ZMES 10 MM  
HMOTA PRE LEPENIE DEK THERM ELASTIK 10-20 MM  
TEPEL. IZOLÁCIA - POLYSTYRÉN EPS100F 150 MM  
HMOTA PRE LEPENIE DEK THERM ELASTIK 3-6 MM  
PENETRÁCIA WEBER PAS PODKLAD UNI 2 MM  
TENKOVRSŤVÁ OMIETKA NA SILIKÁTO. BÁZE

**S01 - STRECHA ŠIKMÁ**

BETÓNOVÁ ŠKRIDLA BRAMAC 15 MM  
LATOVANIE - LATY 60/40 100 MM  
KROKVVY 120 MM  
IZOLAČNÁ VATA NOBASIL 100 MM  
IZOLAČNÁ FÓLIA PVC 3 MM  
PALUBOVKOVÝ PODHLAD 10 MM

**D1 - TERASA NAD 1. NP - KERAMICKÁ DLAŽBA**

KERAMICKÁ DLAŽBA DO EXTERIÉRU 10 MM  
MRAZUVZDORNÝ LEPIACI TMEL ELASTORAPID 6 MM  
STIER. IZOLÁCIA MAPELASTIC + VERTEX R131 2 MM  
BETÓNO. MAZANINA + KARI - SIEŤ KH20 50 MM  
DRENÁŽNA FÓLIA DEKDREN G8 8 MM  
FILTEK 300 / OCHRANNÁ TEXTÍLIA 2,9 MM  
DEKPLAN 77 / HYDROIZOLÁCIA 1,8 MM  
FILTEK 300 / OCHRANNÁ TEXTÍLIA 2,9 MM  
EPS 150 / TEPELNÁ IZOLÁCIA 150 MM  
GLASTEK AL 40 MINERAL 4 MM  
DEKPRIMER / PRÍPRAVNÝ NÁTER  
ŽELEZOBETÓNOVÁ STROPNÁ DOSKA 120 MM

LEGENDA MATERIÁLOV:

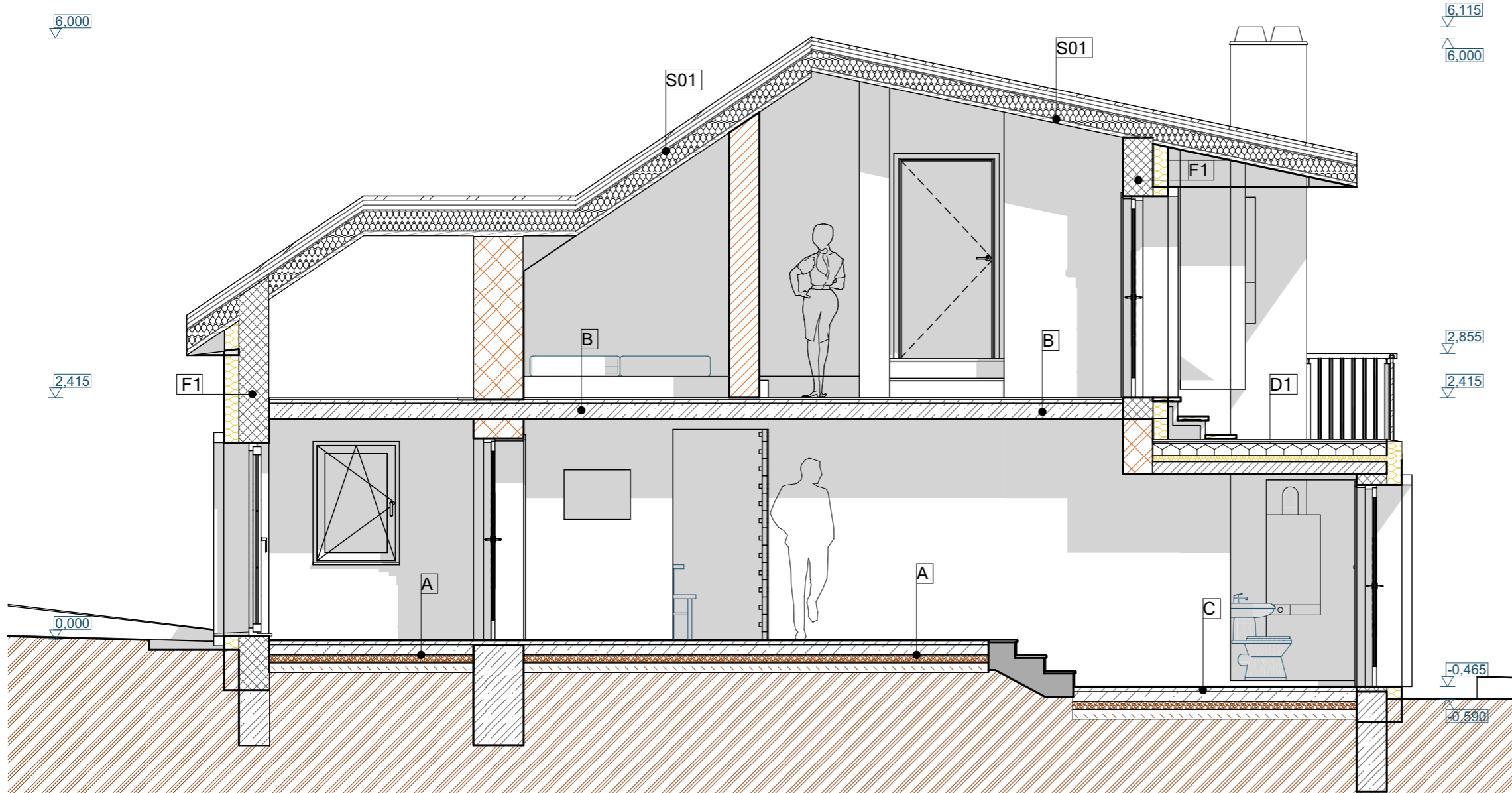
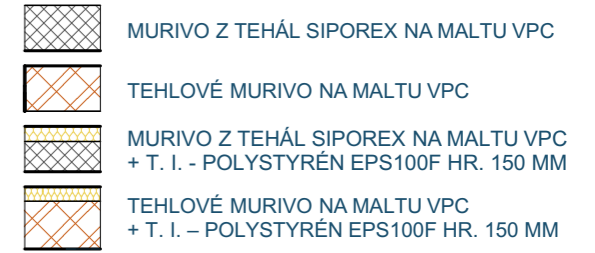

**UPOZORNENIE:**

Táto dokumentácia je dokumentáciou predkladanou orgánom štátnej správy pre posúdenie možnosti riešenia a pre účely územného konania, vedeného podľa stavebného zákona. Podrobnosti vrátane dimenzovania, detailov a rezov budú neoddeliteľnou súčasťou nadväzujúcej výkonnej fázy – dokumentácie pre povolenie stavby. Táto dokumentácia neslúži k samotnej realizácii diela. Spracovateľ nezodpovedá a nepreberá žiadne záruky za prípadné vzniknuté škody spôsobené použitím tejto dokumentácie k inému účelu, než na ktorý je určená.

Výškový systém:  
±0,000 = 289,5 m.n.m.(Bpv)

F O A M	FOAM s.r.o. IČO: 44476876 DIČ: 2022717235 +421 903 164 203 www.foam-atelier.org architektura@foam-atelier.org
	<p>Vypracoval Ing. arch. Mária Opavská</p> <p>Zodp. projektant Ing. arch. Mária Opavská</p> <p>Investor Ing. arch. Mária Opavská Dolné Hámre 156 966 61 Hodruša - Hámre</p> <p>Miesto stavby Dolné Hámre 156, 966 61 Hodruša - Hámre</p> <p>Parcela stavby 573/ 1 a 573/ 3</p> <p>Názov projektu: <b>Stavebné úpravy rodinného domu - zmena dokončenej stavby</b> <b>D.1.1 Architektonicko stavební řešení</b></p> <p>Obsah: <b>REZ A2 - NAVRHOVANÝ STAV</b></p>
Označenie časti:	Paré:
<b>D.1.1.9</b>	
Mierka: <b>1:50</b>	Dátum: 14. 10. 2022
Revízia: 0	Stupeň: DSP
Formát: 2x A4	Číslo zákazky: 22_05

Táto dokumentácia je duševným vlastníctvom architektonickej kancelárie a nesmie byť bez predchádzajúceho písomného súhlasu kopirovaná, rozmnožovaná a sprístupnená iným fyzickým alebo právnickým subjektom.



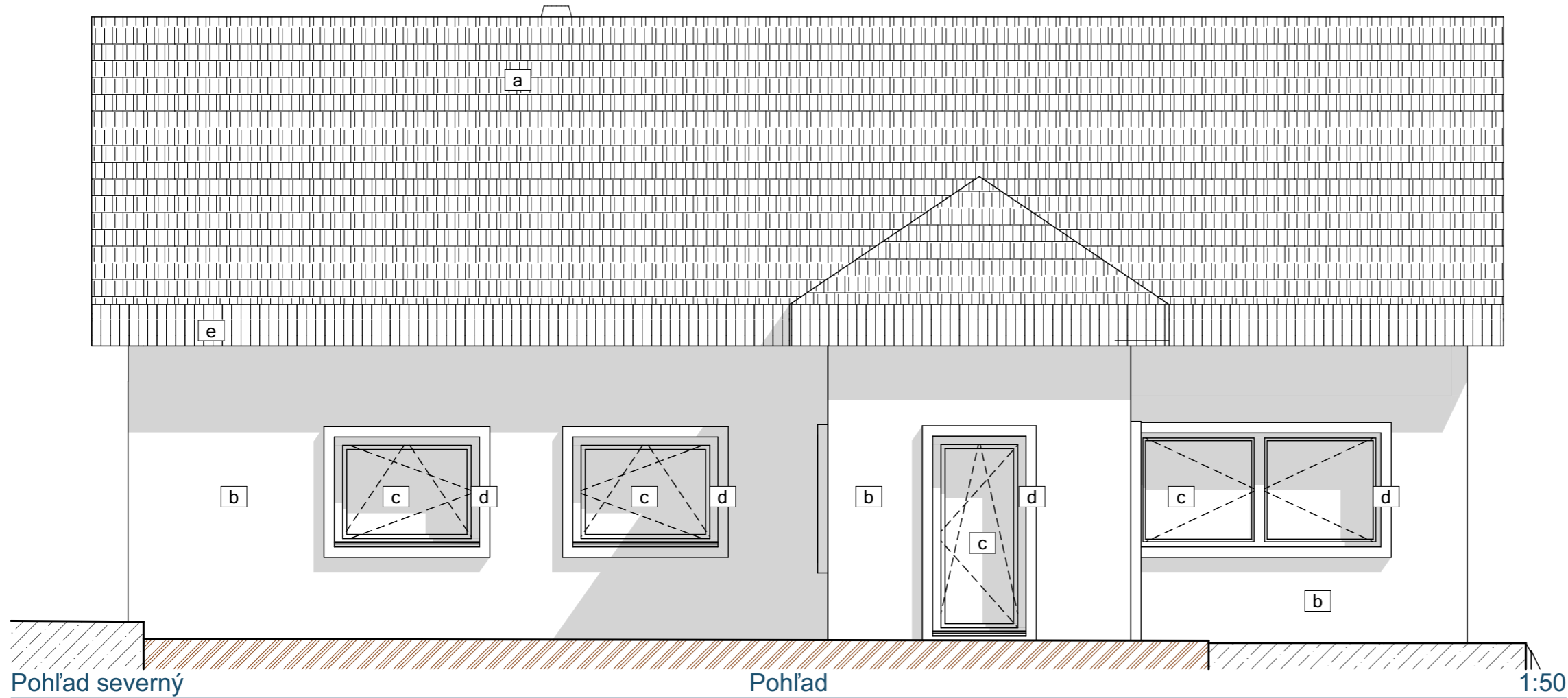

**LEGENDA MATERIÁLOV:**

- a) STRECHA BETÓNOVÁ ŠKRIDLA HNEDÁ
- b) OMIETKA KRÉMOVÁ RAL 1014
- c) SKLO ČÍRE
- d) OMIETKA ŠEDOBÉŽOVÁ RAL 1019
- e) PODBITIE DREVENÉ PALUBOVÉ / SMREK

**UPOZORNENIE:**

Táto dokumentácia je dokumentáciou predkladanou orgánom štátnej správy pre posúdenie možnosti riešenia a pre účely územného konania, vedeného podľa stavebného zákona. Podrobnosti vrátane dimenzovania, detailov a rezov budú neoddeliteľnou súčasťou nadväzujúcej výkonnej fázy – dokumentácie pre povolenie stavby. Táto dokumentácia neslúži k samotnej realizácii diela. Spracovateľ nezodpovedá a nepreberá žiadne záruky za prípadné vzniknuté škody spôsobené použitím tejto dokumentácie k inému účelu, než na ktorý je určená.

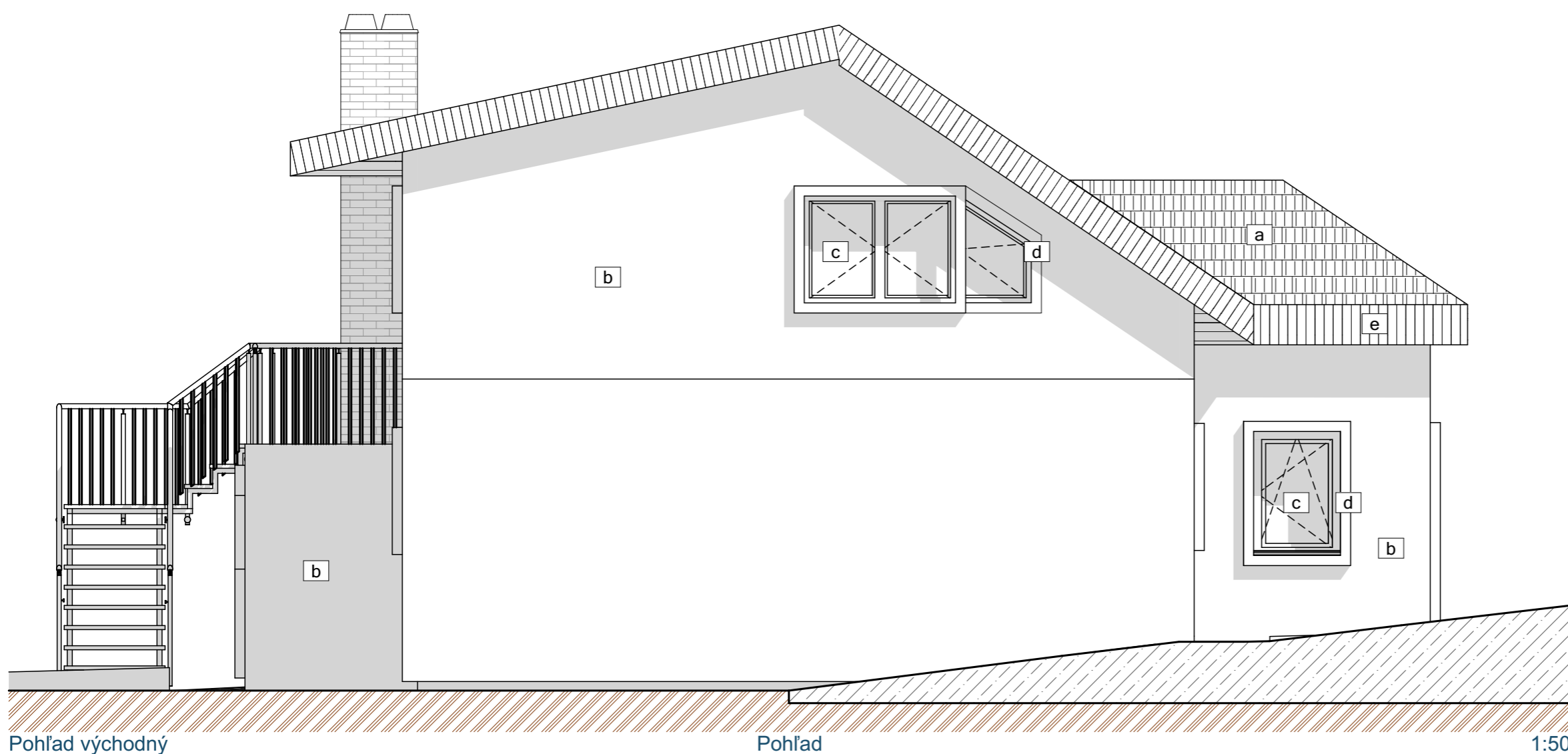

Výškový systém:  
±0,000 = 289,5 m.n.m.(Bpv)

	FOAM s.r.o. IČO: 44476876 DIČ: 2022717235 +421 903 164 203 www.foam-atelier.org architektura@foam-atelier.org
	Vypracoval: Ing. arch. Mária Opavská Zodp. projektant: Ing. arch. Mária Opavská Investor: Ing. arch. Mária Opavská Dolné Hámre 156 966 61 Hodruša - Hámre Miesto stavby: Dolné Hámre 156, 966 61 Hodruša - Hámre Parcela stavby: 573/ 1 a 573/ 3
Názov projektu: <b>Stavebné úpravy rodinného domu - zmena dokončenej stavby</b> <b>D.1.1 Architektonicko stavební řešení</b>	
Obsah: <b>Pohľady 1 - NÁVRH</b>	
Označenie časti:	Paré:
<b>D.1.1.10</b>	
Mierka: <b>1:50</b>	Dátum: 14. 10. 2022
Revízia: 0	Stupeň: DSP
Formát: 2x A4	Číslo zákazky: 22_05
Táto dokumentácia je duševným vlastníctvom architektonickej kancelárie a nesmie byť bez predchádzajúceho písomného súhlasu kopirovaná, rozmnožovaná a sprístupnená iným fyzickým alebo právnickým subjektom.	

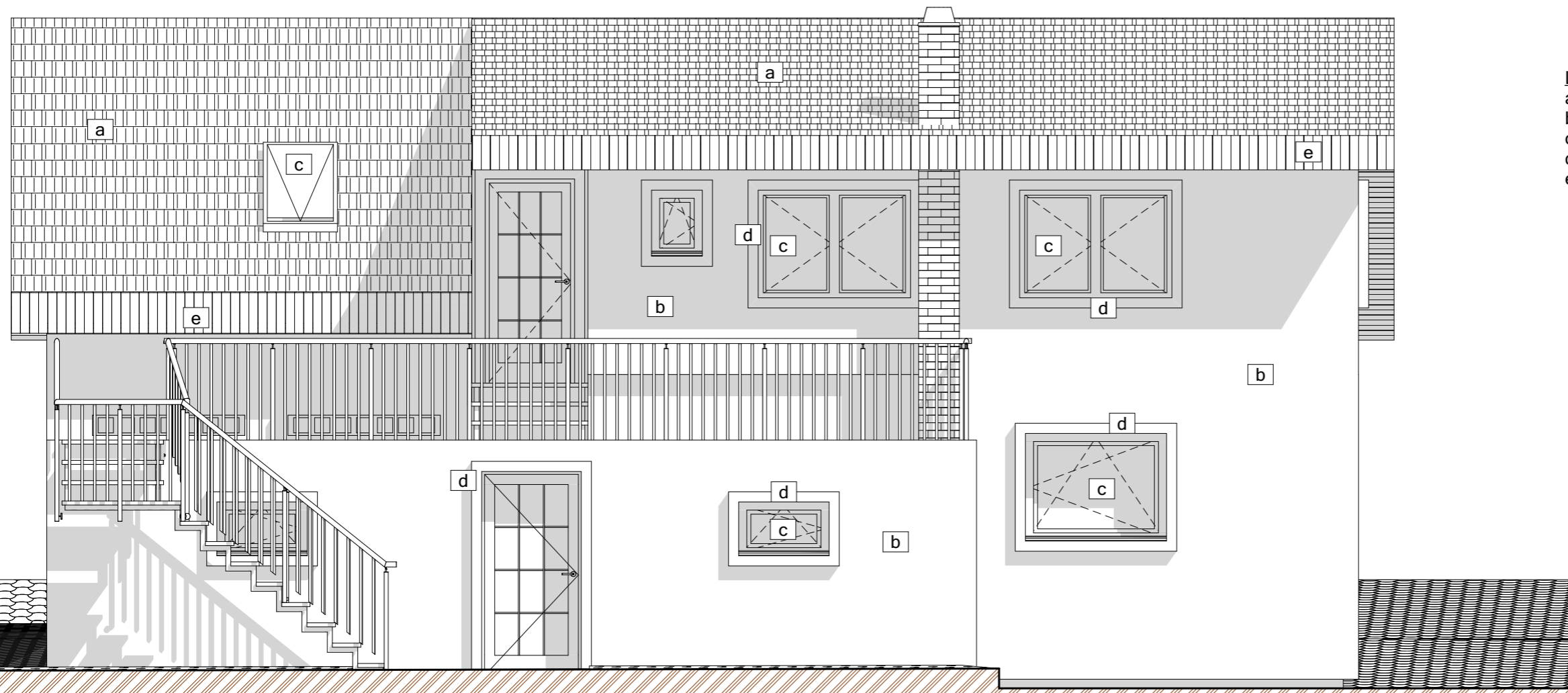

**LEGENDA MATERIÁLOV:**

- a) STRECHA BETÓNOVÁ ŠKRIDLA HNEDÁ
- b) OMIETKA KRÉMOVÁ RAL 1014
- c) SKLO ČÍRE
- d) OMIETKA ŠEDOBÉŽOVÁ RAL 1019
- e) PODBITIE DREVENÉ PALUBOVÉ / SMREK

**UPOZORNENIE:**

Táto dokumentácia je dokumentáciou predkladanou orgánom štátnej správy pre posúdenie možnosti riešenia a pre účely územného konania, vedeného podľa stavebného zákona. Podrobnosti vrátane dimenzovania, detailov a rezov budú neoddeliteľnou súčasťou nadväzujúcej výkonnej fázy – dokumentácie pre povolenie stavby. Táto dokumentácia neslúži k samotnej realizácii diela. Spracovateľ nezodpovedá a nepreberá žiadne záruky za prípadné vzniknuté škody spôsobené použitím tejto dokumentácie k inému účelu, než na ktorý je určená.

Pohľad južný

Pohľad

1:50

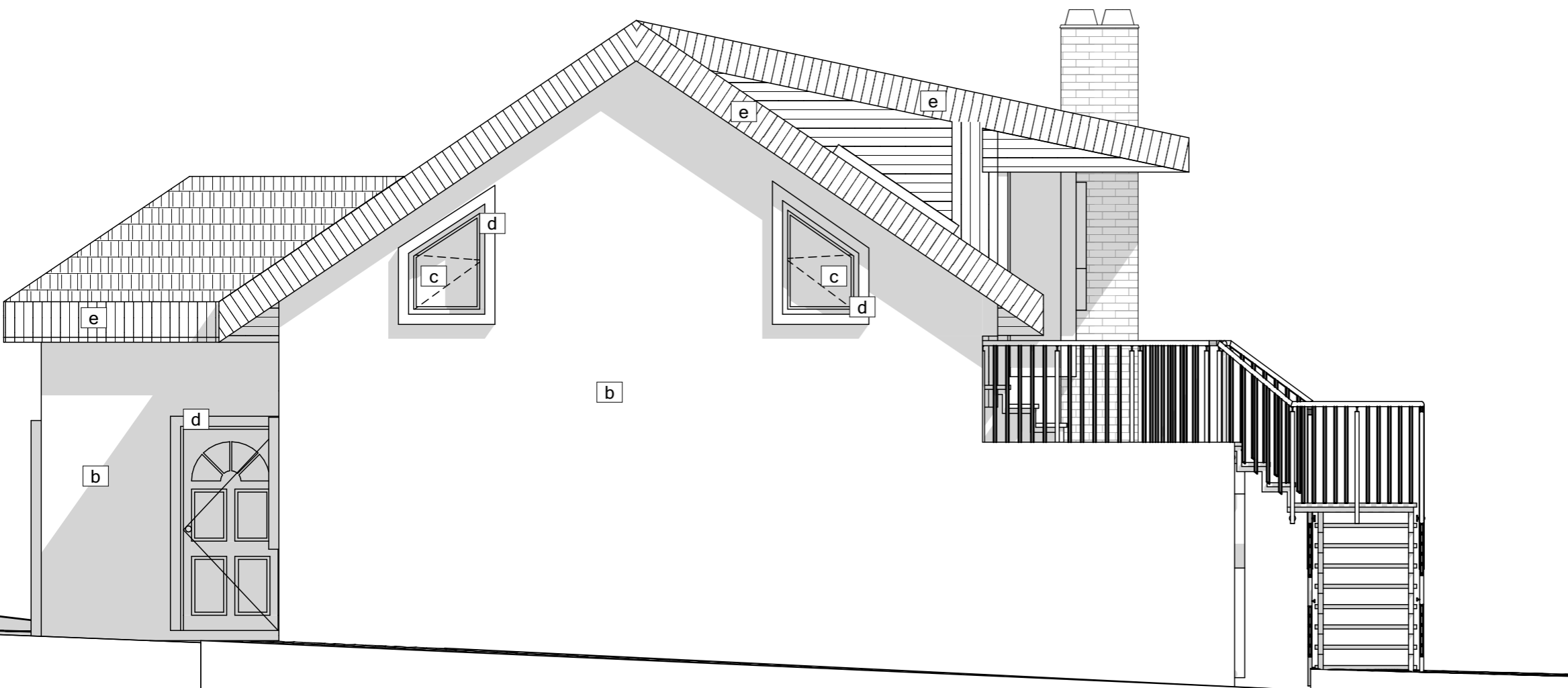

Pohľad západný

Pohľad

1:50

**Výškový systém:**

±0,000 = 289,5 m.n.m.(Bpv)

	FOAM s.r.o. IČO: 44476876 DIČ: 2022717235 +421 903 164 203 www.foam-atelier.org architektura@foam-atelier.org
	Vypracoval: Ing. arch. Mária Opavská Zodp. projektant: Ing. arch. Mária Opavská Investor: Ing. arch. Mária Opavská Dolné Hámre 156 966 61 Hodruša - Hámre Miesto stavby: Dolné Hámre 156, 966 61 Hodruša - Hámre Parcela stavby: 573/ 1 a 573/ 3
Názov projektu: <b>Stavebné úpravy rodinného domu - zmena dokončenej stavby</b> <b>D.1.1 Architektonicko stavební řešení</b>	
Obsah: <b>Pohľady 2 - NÁVRH</b>	
Označenie časti: <b>D.1.1.11</b>	Paré:
Mierka: <b>1:50</b>	Dátum: 14. 10. 2022
Revízia: 0	Stupeň: DSP
Formát: 2x A4	Číslo zákazky: 22_05
<small>Táto dokumentácia je duševným vlastníctvom architektonickej kancelárie a nesmie byť bez predchádzajúceho písomného súhlasu kopirovaná, rozmnožovaná a sprístupnená iným fyzickým alebo právnickým subjektom.</small>	